

FÖRESKRIFTER

SANITET

S1 SPILLVATTENAVLOPP PLASTRÖR PVC HTA
 R1 REGNVATTENAVLOPP

FÖRKLARINGAR

S1 VG-000 = VATTENGÅNG -000 MM
 UNDER FÄRDIGT GOLV

R1 VG-000 = VATTENGÅNG -000 MM
 UNDER FÄRDIG MARK

R1 REGNVATTENAVLOPP INGÅR I
 MARKENTREPRENADEN

GRÄNS FÖR SPILLVATTENAVLOPP
 MARKENTREPRENÖREN DRAR IN
 SERVISEN 500 MM INNAFÖR HUSLIV
 OCH SLUTAR 500 MM UNDER FÄRDIGT GOLV.

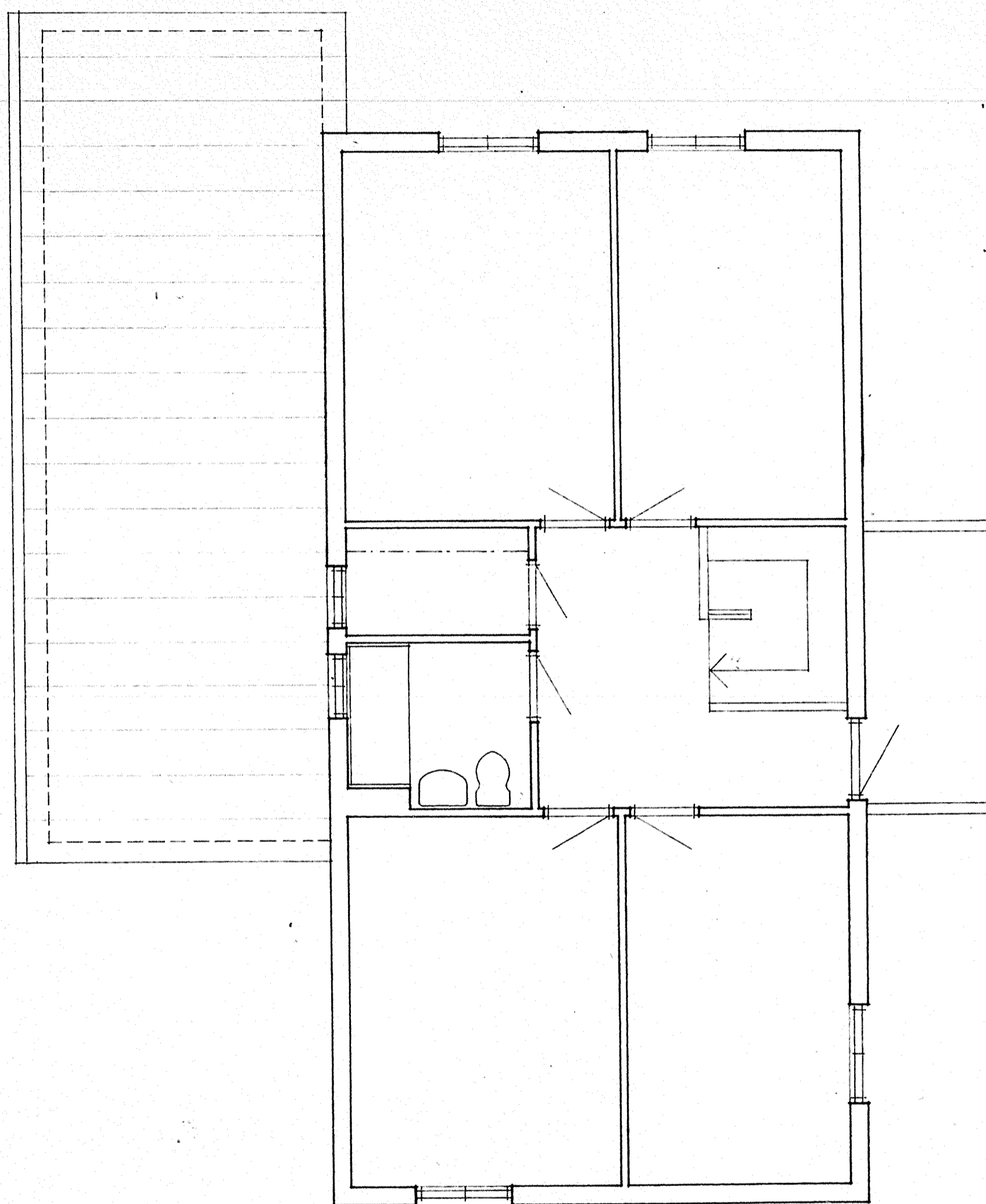
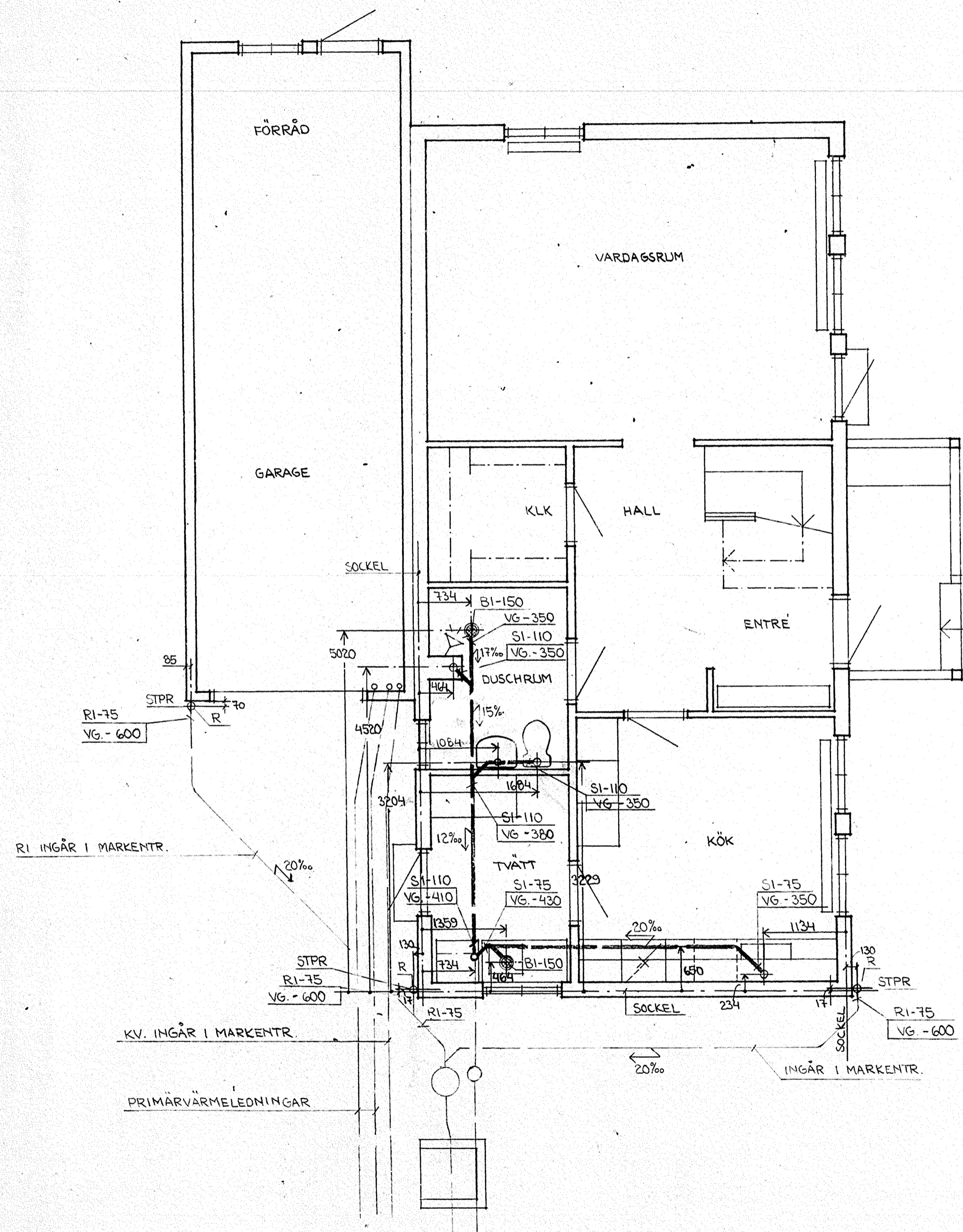

ARBETSRTNING

HINDEN 1-42

BYGGNADSLÖV DAT. 1977-09-13
 § 544

B	KOMPL. MÄTTSÄTTN. STPR	K.G.H.	1977-11-04
A	KOMPL. MÄTTSÄTTNING	K.G.H.	1977-10-12

REV	ANT	REVIDERINGEN ANSÄR	SIGN	DATUM
-----	-----	--------------------	------	-------

HALLBERG & LÖFGREN
 KONSULTERANDE VVS-INGENJÖRER AB

Köpmanplan 9, Fack
 147 00 Tumba Tel. 0753-31085

RITAD AV: K.G.H. KONSTR. AV: K.G.H. GRANSKAD AV: U.L.

Tumba 1977-06-30



PLATZER BYGG AB

Hallonbergsplan 5
 Fack
 172 07 Sundbyberg
 tel. 98 05 80

RITAD AV: KONSTRUERAD AV: GRANSKAD AV:

KV. HINDEN, BOTKYRKA KOMMUN
 HUSTYP Bs
 GRUNDPLAN
 VS-ANLÄGGNING SKALA 1:50

ARBETSNUMMER	RITINGSNUMMER	REV
53334	VS:4	B